DIVINE HOME®
IMOBILIÁRIA • REAL ESTATE

Fuseta 680,000 €

Ref: SVP1726

NEUE 3 Schlafzimmer, 3 Badezimmer häuser mit Klimaanlage, Fußbodenheizung und Pool in Fuseta
Diese Häuser befinden sich nur 1,2 km vom Strand an der Ria Formosa in Fuseta entfernt. Oder Sie nehmen eine der Fähren, die Sie auf die Insel direkt vor dem Dorf bringen können.
mit allen Annehmlichkeiten zu Fuß erreichbar Dies ist ein großartiger Ort für ein dauerhaftes oder Ferienhaus.

150sm | 142sm | 3 | 3 | JA

Largo de S. Sebastião 17, 8150-139 S. Brás de Alportel • **Tel:** +351 289 841 751 • **AMI:** 11606
www.divine-home.pt | info@divine-home.pt

Das Erdgeschoss des Hauses ist über einen Eingang geteilt, der zum Open Lounge/Esszimmer und einer voll ausgestatteten Küche führt. Von der Lounge haben Sie direkten Zugang zur Rückseite mit Terrasse und Pool.
Ein Schlafzimmer mit Einbauschränken, Klimaanlage und direktem Zugang zur Terrasse und zum Pool.
Neben dem Schlafzimmer befindet sich das Badezimmer mit Badewanne, WC, Bidet und Fußbodenheizung.

Die Treppe führt Sie in den ersten Stock mit zwei Schlafzimmern, beide mit Einbauschränken, Klimaanlage, Fußbodenheizung und Zugang zum Balkon.
Von der Halle im ersten Stock haben Sie Zugang zur Terrasse an der Vorderseite.

Weitere Treppen führen Sie auf die 45 m2 große Dachterrasse, um den Blick auf die Ria Formosa zu genießen.

Diese klimatisierten Apartments befinden sich nur 1,2 km vom Strand an der Ria Formosa in Fuseta entfernt. Oder Sie nehmen eine der Fähren, die Sie auf die Insel direkt vor dem Dorf bringen können.
Mit allen Annehmlichkeiten zu Fuß erreichbar Dies ist ein großartiger Ort für ein dauerhaftes oder Ferienhaus.

DIVINE HOME

DIVINE HOME

DIVINE HOME

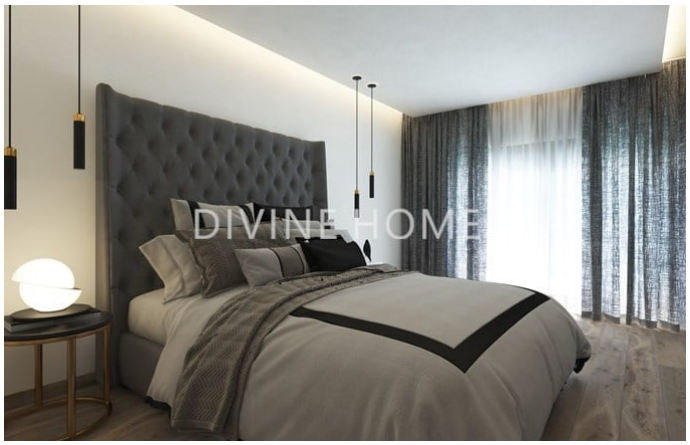
DIVINE HOME

DIVINE HOME

Allgemeine details

- Baujahr : 2022
- Hausart: Reihenhaus
- Blick: Ausblick Dorf
- Schwimmbad: Privates Schwimmbad
- Aussenbereich: Privatgarten, Terrasse / Balkon, Dachterrasse
- Wasserversorgung: Leitungswasser
- Abwasserentsorgung: Netzentwässerung

Innenraumdetails

- Heizung: Fussbodenheizung (Wärmepumpe) , Klimaanlage (Heizung + Kühlung)
- Warmwasser: Boiler (Sonnenkollektoren)
- Isolierung: Doppelverglasung, Wärmedämmung, Isoliertes Dach
- Möbel: Ohne Möbel
- Küche: Vollständig ausgestattet, Kochfeld, Backofen, Dunstabzugshaube, Kühlschrank / Gefrierschrank
- Badezimmer: Bad, Dusche, Bidet, Fussbodenheizung
- Schlafzimmer: Einbauschränke, Klimaanlage, Eigenes Badezimmer
- Ausrüstung: Elektrische Rolläden, Schiebetüren
- Lageplan: Erdgeschoss, Erste Etage
- Energieausweis: A+

Außendetails

- Schwimmbad: Privat
- Außenbereich: Privatgarten, Umzäuntes/ummauertes Gelände, Dachterrasse, Terrasse/ Balkon
- Strand: 5 Min. Fußweg
- Golfplatz: 15 min. by car
- Supermarkt: 5 min. Autofahrt
- Restaurant: 10 Min. Fußweg
- Klinik: 5 min. Autofahrt
- Airport: 20KM
- Eigentum: Privatbesitz (Onshore)